



Consulting

Projects

Solutions



Lastschriften am POS nutzen, Rücklastschriften automatisch bearbeiten.

bc:pos ist die bewährte Standard Software für die automatisierte Bearbeitung von Rücklastschriften und die Reduzierung des Ausfallrisikos bei allen lastschriftbasierten Bezahlfahrern.

Das kostengünstige elektronische Lastschriftverfahren bleibt mit einem Umsatzanteil von 12,7% ein beliebtes und wichtiges Zahlungsmittel in Deutschland. Durch den Parallelbetrieb von electronic cash und dem ec-Lastschriftverfahren ist hierzulande ein in Europa einmaliger Wettbewerb zweier gleichberechtigter Debitsysteme entstanden. (Quelle: EHI Studie 2008).

Durch den Einsatz des Lastschriftverfahrens lassen sich die Transaktionskosten nachhaltig senken und die Wartezeit an den Kassen reduzieren.

Die manuelle Bearbeitung, statistische Auswertung und Risikoanalyse der anfallenden Rücklastschriften ist jedoch aufwändig und teuer.

bc:pos bildet alle Arbeitsschritte ab und automatisiert diese weitgehend. Dadurch können mit bc:pos auch sehr große Mengen von Rücklastschriften professionell und wirtschaftlich bearbeitet werden.

Mit bc:pos können alle Daten im Rahmen der Rücklastschriftenbearbeitung übersichtlich verwaltet werden: Karteninhaber, Händler, Filialen, Terminals, Banken, Rücklastschriften und Sperren.

bc:pos verwaltet die Rücklastschriften in verschiedenen Stati und automatisiert über System-Jobs die Aufgaben, die in dem jeweiligen Status durchzuführen sind (z.B. Drucken, Lastschrift generieren, DTI-Dateien einlesen o.ä.).

Warum bc:pos?

- Bewährte Standard-Software
- Komplette Workflowunterstützung
- Messbare Zeitersparnis
- Kostenreduzierung u.a. durch das Verwalten von Adressen
- Steigerung der Beitreibungsquote
- Aktives Forderungsmanagement
- Reduzierte Transaktionskosten
- Individuelle Anpassungen

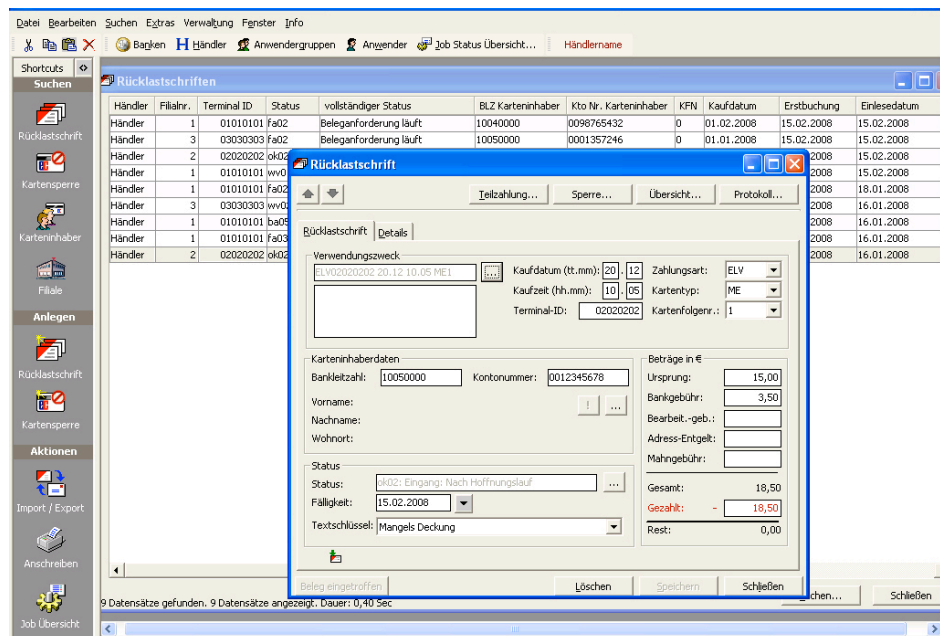

Leistungsspektrum bc:pos.

- Automatisches Einlesen der Rücklastschriften (DTI)
- Maschinelle Bearbeitung der Rücklastschriften entsprechend dem aktuellen Bearbeitungsstatus
- Individualisierbare Anschreiben in direkter Anbindung an MS Office: Adressermittlung, Filialanschriften, Kundenanschriften, Mahnungen
- Selbstdefinierbare Stati
- Konfigurationsmöglichkeiten (Fremdkosten, Fristen u.a.)
- Stammdatenverwaltung (Händler, Filialen, Karteninhaber, Banken)
- flexibles Konzept zum Sperren von Karten
- Parametrisierbare Status-Reports (HTML/CSV-Format)



- Benutzerverwaltung mit abgestuftem Rechtekonzept
- Inkasso-Schnittstelle / Externes Mahnwesen
- Erstellen von Lastschriften für Hoffnungslauf, Händlerrückbelastungen und Teilzahlungen
- Konfigurierbare Wiedervorlagen (Hoffnungslauf)
- Teilzahlungsvereinbarungen
- Import von Bankdaten gemäß Format der Deutschen Bundesbank
- Automatische Job-Verwaltung, z.B. Drucken von Anschreiben in der Nacht, Einlesen DTI-Dateien
- Pflege interner und externer Sperrlisten (inkl. KUNO Schnittstelle)

Was sonst noch wichtig ist.

Einsatzspektrum

bc:pos kann als Einzel- oder Mehrplatzversion eingesetzt werden, abhängig davon, wie viele Personen bei Ihnen in der Rücklastschriftenbearbeitung tätig sind.

Außerdem können in bc:pos die Rücklastschriften mehrerer Mandanten bearbeitet werden.

Technik

bc:pos ist von seiner Architektur sowohl als Arbeitsplatzlösung als auch zur Massendatenverarbeitung konzipiert.

bc:pos liefert in der Standard-Version kostenfrei eine leistungsstarke Datenbank mit, kann aber auch bereits vorhandene Datenbanken nutzen.

Preisstruktur

Der Preis von bc:pos hängt von der Anzahl der in einem Jahr importierten Rücklastschriften ab. Dazu kommen Schulung, Installation und Wartung.

Neben einer Kauflizenz bieten wir auch eine rein verbrauchsabhängige Version an. (Rücklastschriftpakete im Prepaid-Verfahren)